働く仲間の笑顔のために

田村まみ通信

mamitamura.com

第201国会特集号

第201回国会特集 1月20日～6月17日

1月

1月20日　第201回国会が招集されました。
1月は主に19年度補正予算案（19年夏～秋に発生した自然災害に対応する予算）の審議。

20日開会日の朝

開会前の両議員総会

30日予算委員会で会派を代表して討論に臨む

30日川合先輩が所属する財政委員会へ差替えで出席

2月

2月は本会議や所属委員会の質疑に備えて提出法案調査。
議員連盟の勉強会や各種団代からのヒアリングに出席。新年度予算の法案質疑につなげる。

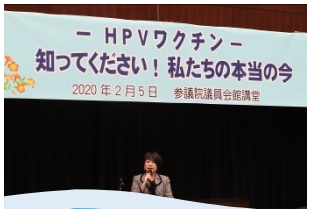

5日副反応に苦しむ方々の院内集会に出席

21日院内集会に出席

26日政策制度要求のヒアリングに出席

26日事務次長を務める議員連盟の勉強会を開催

3月

予算委員会及び厚生労働委員会で令和2年度の予算審議を行いました。
コロナ禍で多発したカスタマーハラスメントについて、安倍総理に現状認識を質し、総理より関係者へ労いの言葉がありました。

10日予算委員会公聴会でコロナが与える影響を参考人へ意見聴取

16日予算委員で安倍総理にコロナ禍でのカスハラを質す

総理大臣より、コロナ禍で働く方々の労苦に感謝の言葉

LINEのお友達登録お願いします。

18日セルフメディケーションの推進及びコロナ禍での医療・介護現場の悲鳴を政府に伝える

厚労大臣より、医療・介護現場の支援強化を表明

19日地方消費者特。消費者政策に取り組む視点からカスハラについての認識を大臣に質す。

25日予算委員会マイナンバーカード・軽減税率やコロナ禍での雇用維持をいち早く政府に要請

26日厚労委員会で雇用保険の安定と共にコロナ禍での雇調金のあり方を質す

3月のベストショット
「お替わりの願いします」

4月

提出法案調査

6月のベストショット
「質問前の準備体操」

5・6月

新型コロナウイルス感染症対策の第1次及び第2次補正予算案を予算委員会及び厚生労働委員会で質疑に臨みました。
6月は本会議で2回の登壇機会がありました。

12日ILO条約や厳しさを増すコロナ対策について具体的に政府の取組を質す

26日年金法改正案について年金制度の将来像を総理に質す

28日小規模事業所に対する年金制度の歪み等を質す

6月3日本会議にて公益通報者保護法の代表質問に臨む

国会後半は1週間で4回の質問。5日は午前・午後とダブルヘッター

4日社会福祉法改正案の質疑で現場の声を政府に届ける

5日本会議。社会福祉法改正案の討論。現場との乖離を指摘

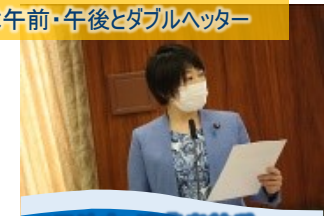

5日地方・消費者特委。公益通報者保護法案の充実強化を要望

16日ILO条約批准の推進・地域医療計画や未収医療費について質す

先輩議員の質問アシスト

1月29日

3月4日

3月9日

5月11日

第201国会の活動実績

本会議２回　予算委員会４回　厚労委員会７回
地方・消費者特委員会２回　質問アシスト４回

第201国会が6月17日に閉会しました。
そもそも今国会は東京オリンピック・パラリンピックの開催を見据えて、延長しなくても済むように政府は目論んでいたようですが、新型コロナウイルス感染症で前提が全て覆されました。
感染者のピークは乗り越えた状況ではあっても、新しい生活様式は国民生活の土台を大きく変えることになりかねない状況に直面しています。それにもかかわらず国会を閉会することは政治の役割を放棄する事を意味しており、また、国民生活を蔑ろにした証しです。
働く仲間の声を活動の原点として、アフターコロナの不安の解消につながる政策の提案・実現に向け立ち止まることなく走り続けて参ります。